

STATO ATTUALE

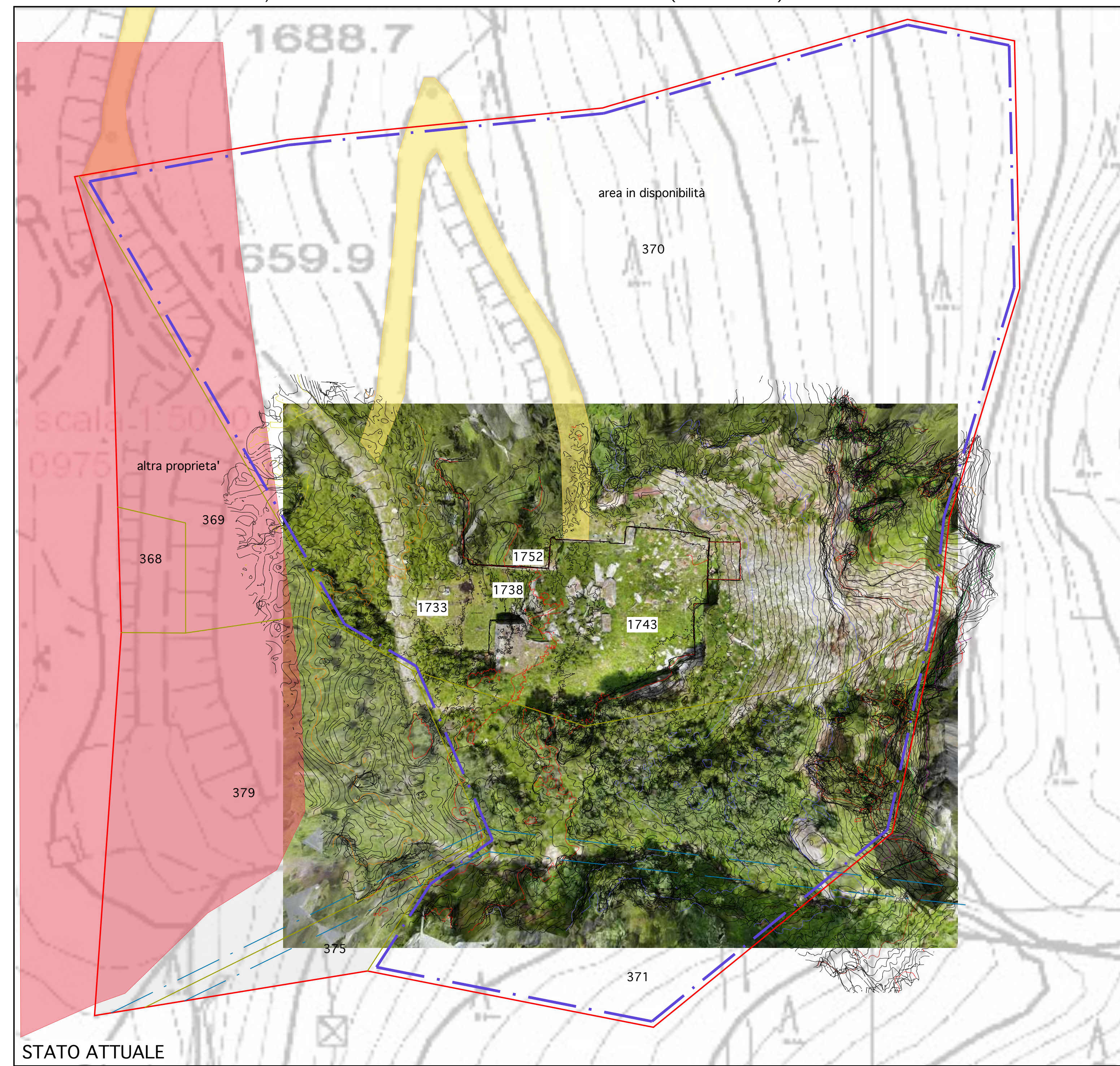

STATO ATTUALE

LEGENDA	
	P.R.A.E. Perimetro estrattivo cava ECKO mq. 24910,53
	LIMITE AREA ESTRATTIVA IN DISPONIBILITA' mq. 18919
	Foglio 4, Particelle 370, 371
	NATPTP Art. 40
	PISTA FORESTALE
	VIABILITA' ESISTENTE A: superficie mq. 676,75 larg. min 3,58 mt. (attuale)
	B: superficie mq. 126,70 larg. max 2,00 mt. (ripristino)
	C: superficie mq. 70,00 larg. max 2,00 mt. (ripristino)
	D: superficie mq. 96,76 larg. max 2,00 mt. (ripristino)
	AREA SERVIZI AS1: superficie mq. 78,60 $\frac{6,10}{13,33}$
	AS2: superficie mq. 40,42 $\frac{5,98}{6,82}$
	RETICOLO IDRAULICO

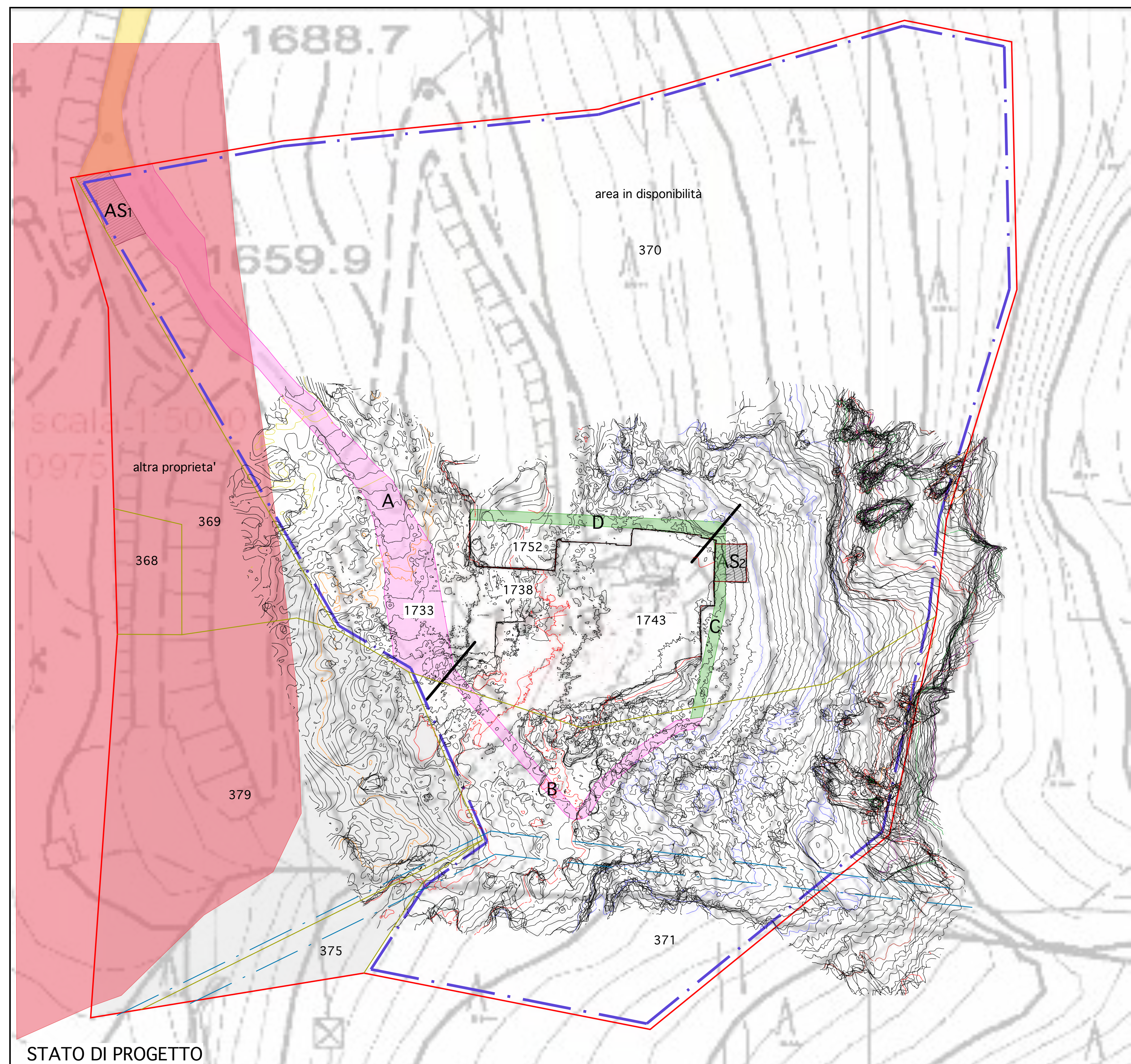

STATO DI PROGETTO

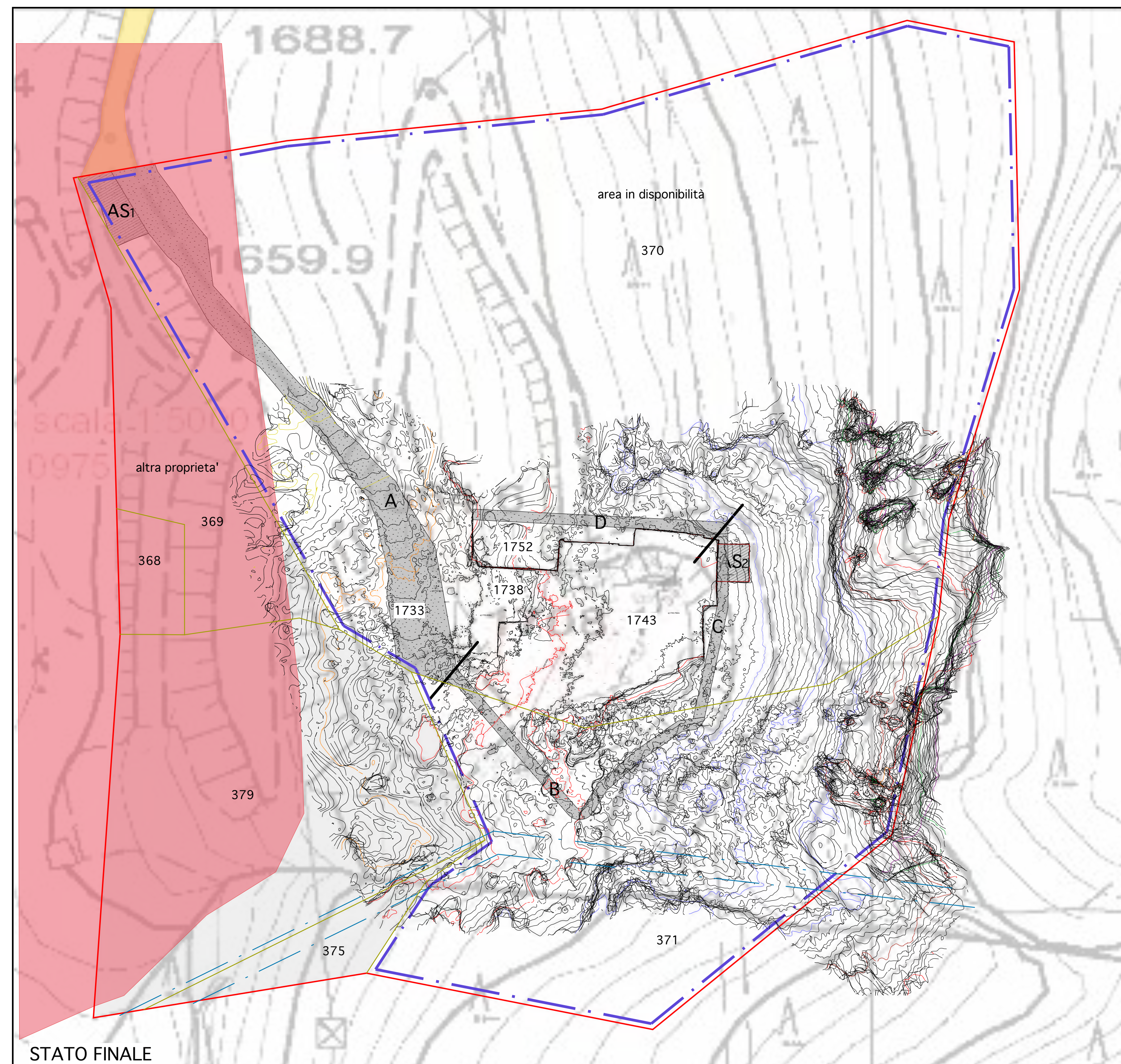

STATO FINALE



COMUNE DI GRESSONEY SAINT-JEAN    COMUNE DI GRESSONEY LA TRINITE'  
COMMUNE DE GRESSONEY SAINT-JEAN    COMMUNE DE GRESSONEY LA TRINITE'

**CAVA ECKO**  
Località Obro Ecko  
Comune di Gressoney Saint Jeanne

Committente:  
**PROFESSIONAL MARBLE S.R.L.**  
Sede Legale Carrara (MS)  
Via Capitan Fiorillo n. 1  
Cap 50033

Oggetto:  
ISTANZA DI ATTIVAZIONE DELLA PROCEDURA DI VERIFICA DI ASSOGETTABILITA' A V.I.A.  
PIANO DI COLTIVAZIONE CAVA ECKO  
P.R.A.E. REGIONE AUTONOMA VALLE D'AOSTA  
PIANO DEI GIACIMENTI DI MARMO E DELLE PIETRE AFFINI AD USO ORNAMENTALE  
ai sensi della L.R. 11/1998, L.R. 13/1998  
DGR 2939/2008, L.R. 12/2009, art. 17, all. G  
DCR 2898/2013, DGR 1067/2022  
DLgs 152/2006

FASE 0: PLANIMETRIA STATO ATTUALE - STATO DI PROGETTO - STATO FINALE  
AREA DI CAVA - VIABILITA' - AREA SERVIZI

Data:	Scala:	Tavola n°:
Gennaio 2024	1:500	29

Professionista Sig. Brigato Stefano	Il Tecnico Dott. Geol. Chiara Taponecco	Collaboratori Dott. Geol. Davide Bolognini Dott. Arch. Michele Ceccarelli Dott. Ing. Daniele Valentino Dott. For. Roberta Benetti Dott. Giovanni Gatti Geom. Natalino Iamonte
----------------------------------------	--------------------------------------------	-------------------------------------------------------------------------------------------------------------------------------------------------------------------------------------------------

**STUDIO RASENNA Sas**  
Sviluppo Sostenibile del Paesaggio